

1  
TRAÇADO ESGOTO  
1 : 100

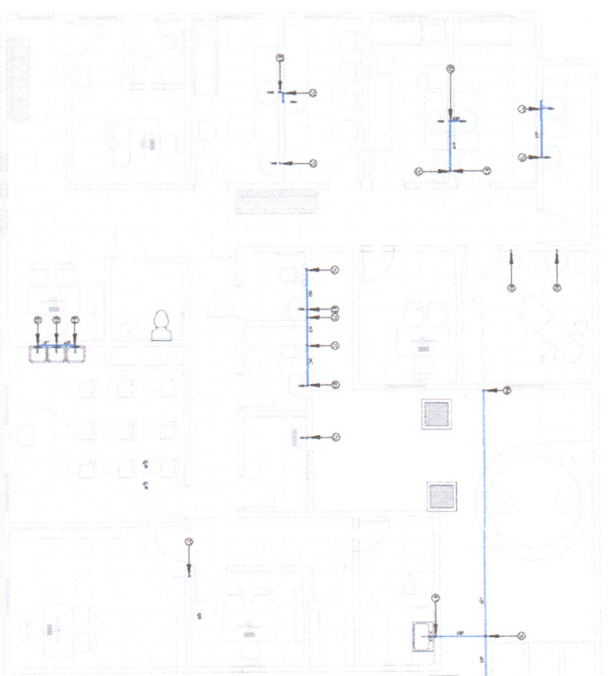

2  
PONTOS AF  
1 : 100

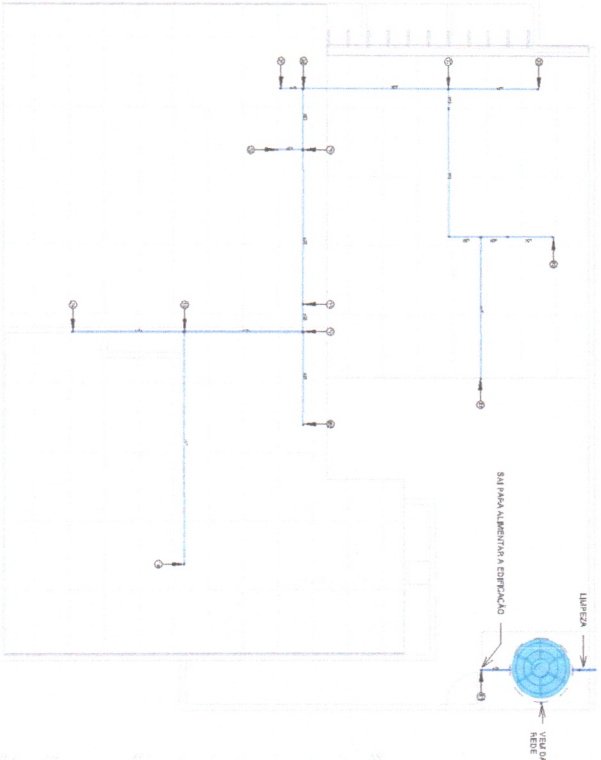

3  
TRAÇADO AF  
1 : 100

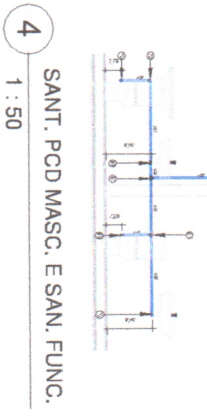

4  
SANT. PCD MASC. E SAN. FUNC.  
1 : 50

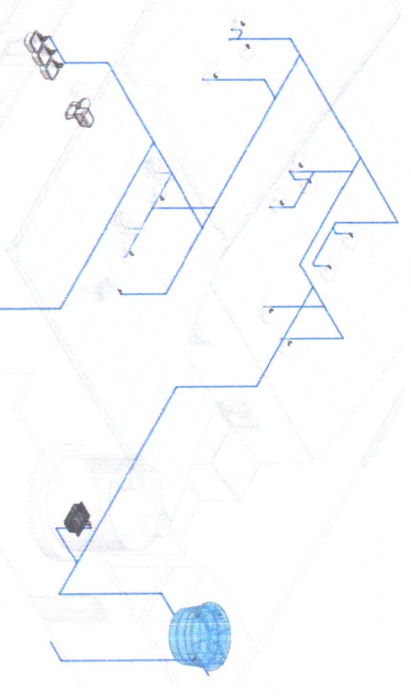

5  
TRAÇADO 3D AF

| Qtd                              | ID | Descrição         |
|----------------------------------|----|-------------------|
| <b>Conexões de Tubo - Esgoto</b> |    |                   |
|                                  |    | Tigre - Descrição |

|    |    |   |
|----|----|---|
| 5  | 17 | Joelho 45° Roscável 1.1/4", PVC Branco, Água Fria - TIGRE |
| 2  | 18 | Joelho 90° 100mm, Esgoto Série Normal - TIGRE             |
| 8  | 19 | Luva Simples 100mm, Esgoto Série Normal - TIGRE           |
| 15 | 20 | Joelho 90° 40mm, Esgoto Série Normal - TIGRE              |
| 8  | 21 | Joelho 45° 40mm, Esgoto Série Normal - TIGRE              |
| 6  | 22 | Junção Simples 40 x 40mm, Esgoto Série Normal - TIGRE     |
| 2  | 23 | Junção Simples 100 x 50mm, Esgoto Série Reforçada - TIGRE |
| 3  | 24 | Luva Simples 50mm, Esgoto Série Normal - TIGRE            |
| 3  | 25 | Joelho 45° 100mm, Esgoto Série Normal - TIGRE             |
| 4  | 26 | Joelho 90° Roscável 4", PVC Branco, Água Fria - TIGRE     |
| 8  | 27 | Joelho 90° Roscável 1.1/4", PVC Branco, Água Fria - TIGRE |

| Qtd                                 | ID | Descrição |
|-------------------------------------|----|-----------|
| <b>Conexões de Tubo - Água Fria</b> |    |           |

|    |    |  |
|----|----|--|
| 1  | 01 | Bucha de Redução Roscável 3/4" x 1/2", PVC Branco, Água Fria - TIGRE   |
| 1  | 02 | Bucha de Redução Soldável Curta 25x20mm, PVC Marrom, Água Fria - TIGRE |
| 27 | 03 | Joelho 90° Soldável 20mm, PVC Marrom, Água Fria - TIGRE                |
| 6  | 04 | Joelho 90° Soldável 25mm, PVC Marrom, Água Fria - TIGRE                |
| 1  | 05 | Joelho de Redução 90° Soldável 25x20mm, PVC Marrom, Água Fria - TIGRE  |
| 4  | 06 | Tê de Redução Soldável 25x20mm, PVC Marrom, Água Fria - TIGRE          |
| 10 | 07 | Tê Soldável 20mm, PVC Marrom, Água Fria - TIGRE                        |
| 3  | 08 | Tê Soldável 25mm, PVC Marrom, Água Fria - TIGRE                        |
| 1  | 09 | Tê Soldável 32mm, PVC Marrom, Água Fria - TIGRE                        |
| 1  | 10 | Joelho 90° Soldável 32mm, PVC Marrom, Água Fria - TIGRE                |
| 2  | 11 | Joelho 90° Soldável 25mm, PVC Marrom, Água Fria - TIGRE                |
| 1  | 12 | Tê Soldável 25mm, PVC Marrom, Água Fria - TIGRE                        |
| 1  | 13 | Joelho 90° Soldável 25mm, PVC Marrom, Água Fria - TIGRE                |
| 1  | 14 | Joelho 90° Roscável 3/4", PVC Branco, Água Fria - TIGRE                |
| 5  | 17 | Joelho 45° Roscável 1.1/4", PVC Branco, Água Fria - TIGRE              |
| 4  | 26 | Joelho 90° Roscável 4", PVC Branco, Água Fria - TIGRE                  |
| 8  | 27 | Joelho 90° Roscável 1.1/4", PVC Branco, Água Fria - TIGRE              |

**LOGO**

**PROJETO**

REFORMA E AMPLIAÇÃO DE UNIDADE BÁSICA DE SAÚDE TIPO I

**ASSUNTO DO DESENHO**

PLANTAS, CORTES, 3D, TABELAS

**ENDEREÇO**

SÍTIO CARNAÚBA DE BAIXO, ZONA RURAL, CARNAÚBA DOS DANTAS/RN

**PROPRIETÁRIO (A)**

PREF. MUN. CARNAÚBA DOS DANTAS

**RESPONSÁVEL TÉCNICO**

THALIA C D ARAÚJO

**ESCALA**

INDICADA

**ELABORAÇÃO**

THALIA DE CÁSSIA DANTAS DE ARAÚJO

**DATA**

27/02/2024

**FOLHA**

07/01







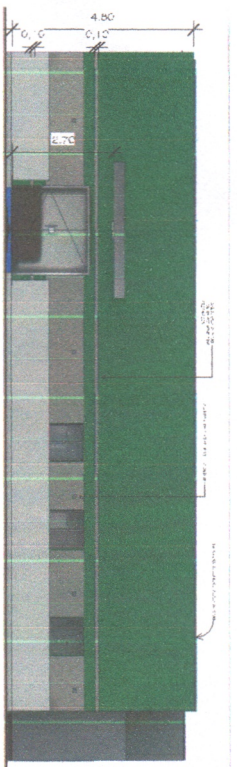

1 FACHADA PRINCIPAL  
ESCALA 1:100



2 FACHADA POSTERIOR  
ESCALA 1:100

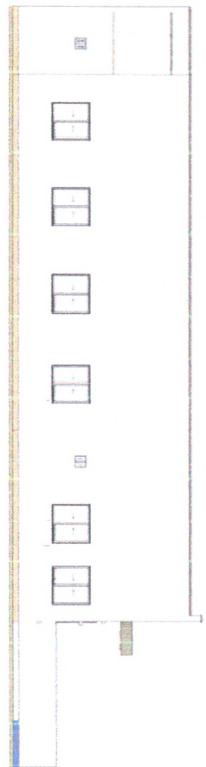

3 FACHADA LATERAL ESQUERDA  
ESCALA 1:100



4 FACHADA LATERAL DIREITA  
ESCALA 1:100

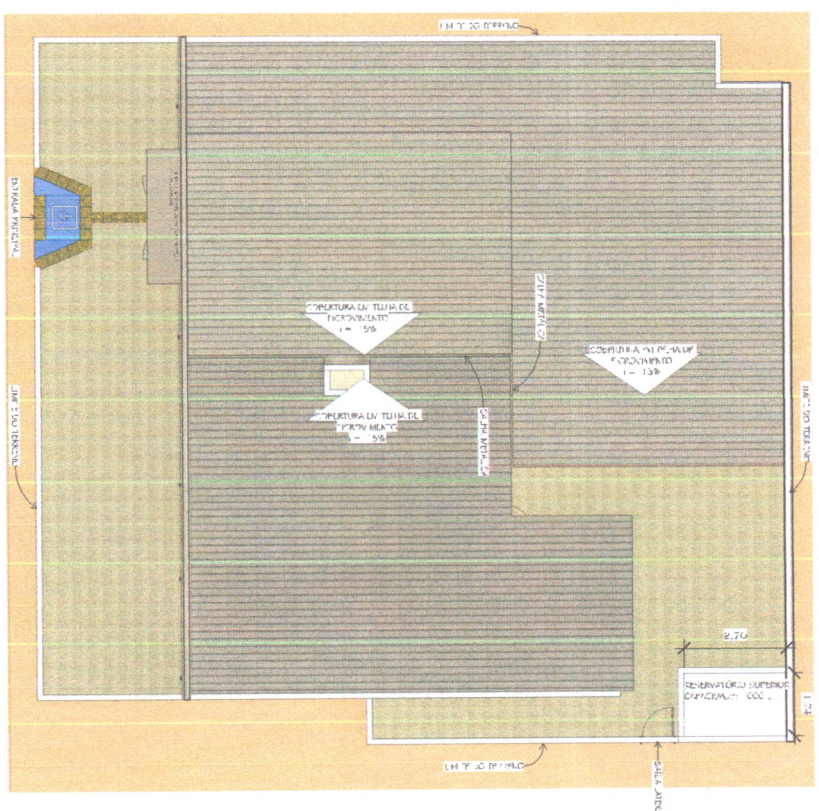

5 PLANTA DE LOCALIZAÇÃO E COBERTURA  
ESCALA 1:100

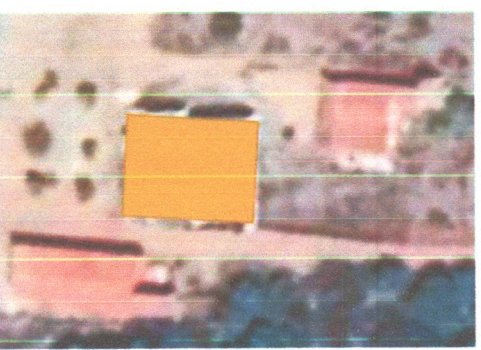

6 PLANTA DE LOCALIZAÇÃO  
ESCALA 1:100



LOGO

PROJETO

REFORMA E AMPLIAÇÃO DE UNIDADE BÁSICA DE SAÚDE  
ASSUNTO DO DESENHO  
PLANTA BAIXA, CORTE, FACHADA RENDERIZADA, QUADRO DE ESQUADRIAS, TABELA DE AMBIENTES, TABELA DE ÁREAS

ENDEREGO

SÍTIO CARNAÚBA DE BAIXO, ZONA RURAL, CARNAÚBA DOS DANTAS

PROPRIETÁRIO (A)

PREF. MUN. CARNAÚBA DOS DANTAS

RESPONSÁVEL TÉCNICO

THALIA C D ARAUJO  
2121110631

ESCALA

ELABORAÇÃO

INDICADA

THALIA DE CÁSSIA DANTAS DE ARAÚJO

DATA

10/01/2024

FOLHA

02/02