

PO - PLANILHA ORÇAMENTÁRIA
Orçamento Base para Licitação - OGU

Nº OPERAÇÃO	Nº	PROPOSTANTE/TOMADOR	APELIDO DO EMPREENDIMENTO	BDI 1	BDI 2	BDI 3
LOCALIDADE EMANH (NATA)	DATA BASE (20-02-2017)	Previdência Municipal de Contribuição com Contribuição	0	26,40%	26,40%	0,00%
		Previsão do Projeção Social Básica de Assistência Social	MUNICÍPIO/UF			
			Caridade dos Dimas/RS			

Item	Fonte	Código	Descrição	Unidade	Quantidade	Custo Unitário (sem BDI) (R\$)	BDI (%)	Preço Unitário (com BDI) (R\$)	Preço Total (R\$)	RECURSO
Serviços Preliminares										
1.1.1	SRHARI	37844	REMOÇÃO DE PORTÃO DE FORMA MANUAL SEM REAPROVEITAMENTO AF 120017	M2	5,04	6,58	30,1	7,03	35,43	RA
1.1.2	SRHARI	37846	REMOÇÃO DE JANELAS DE FORMA MANUAL SEM REAPROVEITAMENTO AF 120117	M2	1,90	20,24	30,1	26,34	49,89	RA
1.1.3	SRHARI	37842	REMOÇÃO DE ALVENARIA DE ALCOÇO FURADO DE FORMA MANUAL SEM REAPROVEITAMENTO AF 120201	M3	1,30	24,68	30,1	46,36	52,37	RA
1.1.4	SRHARI	73887	CARGA MANUAL DE ENTULHO EMPILHADO BARRILHOTE E VAS	M3	1,93	16,30	30,1	21,21	36,98	RA
1.1.5	Companhia	120202	RECALÇA DE OBRAS EM OBRAS DE AÇO GALVANIZADO	M2	3,00	310,21	BDI 1	481,65	1.443,50	RA
FUNDIÇÃO										
1.2.1	SRHARI	33358	ESCALADA MANUAL DE VELA COM PROFUNDIDADE MENOR DO IGUAL A 3,30 M AF 030306	M3	1,54	22,41	BDI 1	36,23	485,83	RA
1.2.2	SRHARI	73981	CONCRETO CILINDRICO FICHA SIMPA 30% PEDRA DE MARCO INCLUSIVE LANCAMENTO	M3	7,54	340,81	BDI 1	439,83	3.314,61	RA
1.2.3	SRHARI	36034	IMPERMEABILIZAÇÃO DE SUPERFÍCIE COM EMBALHO ASFALTICA 3 DE VELA AF 030218	M2	11,57	20,45	BDI 1	37,20	487,80	RA
ALVENARIA ESTRUTURA										
1.3.1	SRHARI	67318	ALVENARIA DE VEDACÃO DE BLOCOS CERÂMICOS FURADOS NA HORIZONTAL DE 15X15X10CM (RESISTÊNCIA DE 7,5 KG/CM²) COM ÁREA LÍQUIDA MAIOR OU IGUAL A 900 CM² E APOIAMENTO DE 20 CM	M2	38,89	23,00	BDI 1	36,63	1.423,80	RA
1.3.2	Companhia	DOCHOS	PARTE DE BLOCO DE CESSO ETRNO INCLUSIVE EMBALEAMENTO FORNECIMENTO E EXECUÇÃO	M2	73,48	27,44	BDI 1	32,65	2.404,85	RA
1.3.3	SRHARI	120201	ARMADAÇÃO DE ESTRUTURAS DE CONCRETO ARMADO, EXCETO VIGAS, PILARES, LAMES E FUNDACÕES UTILIZANDO AÇO CA-50 DE 8 MM - MONTAGEM AF 120201	M3	35,00	10,21	BDI 1	11,64	473,90	RA
1.3.4	SRHARI	120201	ARMADAÇÃO DE PILAR OU VIGA DE UMA ESTRUTURA CONVENCIONAL DE CONCRETO ARMADO EM UM SOFÓCIO DE MULTIFUNÇÃO PAVIMENTOS UTILIZANDO AÇO CA-50 DE 8 MM - MONTAGEM AF 120201	M3	64,25	11,62	BDI 1	12,90	839,18	RA
1.3.5	SRHARI	34064	CONCRETO FOC - 20MP, TRAZO 1:2,1 COMPLEMENTO PARA MONTAGEM DE MONTAGEM E DESMONTAGEM DE FORMA DE VISA, ESCORAMENTO METÁLICO PE DRETO SIMPLES EM OBRAS DE VADEIRA RESIDUA, B UTILIZANDO AF 120115	M3	14,40	26,17	BDI 1	31,79	455,34	RA
1.3.7	SRHARI	33304	CINTA DE AMARRAÇÃO DE ALVENARIA VOLDADA INLÓDIO EM CONCRETO AF 030201	M	20,85	30,45	BDI 1	36,43	760,57	RA
1.3.8	SRHARI	141410	LAJE PREMOLO BETA 16 MP, 30 MP, 20 MP, 30 MP, 40 MP, 50 MP, 60 MP, 70 MP, 80 MP, 90 MP, 100 MP, 110 MP, 120 MP, 130 MP, 140 MP, 150 MP, 160 MP, 170 MP, 180 MP, 190 MP, 200 MP, 210 MP, 220 MP, 230 MP, 240 MP, 250 MP, 260 MP, 270 MP, 280 MP, 290 MP, 300 MP, 310 MP, 320 MP, 330 MP, 340 MP, 350 MP, 360 MP, 370 MP, 380 MP, 390 MP, 400 MP, 410 MP, 420 MP, 430 MP, 440 MP, 450 MP, 460 MP, 470 MP, 480 MP, 490 MP, 500 MP, 510 MP, 520 MP, 530 MP, 540 MP, 550 MP, 560 MP, 570 MP, 580 MP, 590 MP, 600 MP, 610 MP, 620 MP, 630 MP, 640 MP, 650 MP, 660 MP, 670 MP, 680 MP, 690 MP, 700 MP, 710 MP, 720 MP, 730 MP, 740 MP, 750 MP, 760 MP, 770 MP, 780 MP, 790 MP, 800 MP, 810 MP, 820 MP, 830 MP, 840 MP, 850 MP, 860 MP, 870 MP, 880 MP, 890 MP, 900 MP, 910 MP, 920 MP, 930 MP, 940 MP, 950 MP, 960 MP, 970 MP, 980 MP, 990 MP, 1000 MP	M2	10,44	100,87	BDI 1	127,83	1.092,46	RA

PO - PLANILHA ORÇAMENTARIA
 Circulante Base para Licitação - OGU

LOCALIDADE: SINAPE NATAL	DATA BASE (05-20/2024)	PROPOSTANTE / TOMADOR Prestadora Municipal de Cultura dos Dairias	APÊLIDO DO EMPREENHIMENTO 0	BDI 1 De 47%	BDI 2 De 41%	BDI 3 0,00%
MUNICÍPIO / UF Cariacica dos Dairiariu						

Item	Fonte	Código	Descrição	Unidade	Quantidade	Custo Unitário (sem BDI) (R\$)	BDI (%)	Preço Unitário (sem BDI) (R\$)	Preço Total (R\$)	
REVESTIMENTO										
1.4.1	891AP1	8120H	PARPISO APLICADO EM ALVENARIA, PORA PREPARAÇÃO DE VIDROS E ESTRUTURAS DE CONCRETO DE FACHADA, COM ESALPAMENTO DE FERRUGEM, APLICAÇÃO EM TRAJAÇO 1:3 COM PREPARO EM BETONABRIDA 400 L AF 02021H	M2	117,30	5,20	820,1	4,57	770,96	9A
1.4.2	891AP1	8172A	MASSA BRANCA, BARRA REVESTIMENTO DE PINTURA, EM APLICAÇÃO EM TRAJAÇO 1:2,5, PREPARO, MISTURADO COM BETONABRIDA 400L, APLICADA MANUSEIAMENTE EM FACHADA INTERIOR DE ALVENARIA, ESPESURA DE 2CM, COM EXERCÍCIO DE TALISCA AF 100201H	M2	417,30	21,94	820,1	27,73	2.262,73	9A
1.4.3	891AP1	8172B	REVESTIMENTO CERÂMICO PARA PISO COM PLACAS TIPO ESMALTADA EXTRA DE DIMENSÕES 40X40 CM APLICADA EM AMBIENTES DE ÁREA ENTRE 5 M2 E 10 M2 AF 07021H	M2	224,86	26,23	820,1	48,38	10.961,32	9A
1.4.4	891AP1	8177Z	REVESTIMENTO CERÂMICO PARA PAREDE INTERIOR COM PLACAS TIPO ESMALTADA EXTRA DE DIMENSÕES 33X40 CM APLICADA EM AMBIENTES DE ÁREA MENOR QUE 5 M2 AF ALUBA INTERIO DAS PAREDES AF 06021H	M2	48,94	52,48	820,1	88,33	2.245,18	9A
COBERTURA										
1.5.1	891AP1	82541	TRAMA DE MADEIRA COMBUSTA POR HISSA, CLIBRENS E TERÇAS PARA TELHADOS DE ATÉ 2 AGUAS PARA TELHA CERÂMICA CARPA-DAMAL, INCLUSIVE TRANSPORTE VERTICAL AF 07021H	M2	7,81	47,88	820,1	52,52	268,17	9A
1.5.2	891AP1	84011	TELHAMENTO COM TELHA CERÂMICA CARPA-CANAL, TIPO CONVENCIONAL COM ATÉ 2 AGUAS, INCLUSIVE TRANSPORTE VERTICAL AF 07021H	M2	7,45	28,18	820,1	33,08	245,20	9A
1.5.3	891AP1	110007	RUFO EXTERNO/INTERNO EM CHAPA DE AÇO GALVANIZADO NÚMERO 26, CORTE DE 210CM INCLUSIVE ICAMENTO AF 070201H	M	3,18	26,02	820,1	48,13	153,06	9A
1.5.4	891AP1	8402B	CHAPA EM CHAPA DE AÇO GALVANIZADO NÚMERO 26, INCLUSIVE VIVIMENTO DE 30 CM, INCLUSIVE TRANSPORTE VERTICAL AF 070201H	M	3,18	54,73	820,1	88,18	219,99	9A
1.5.5	891AP1	84113	FERRÃO EM PLACAS DE OBRÃO, PARA AMBIENTES COMERCIAIS AF 070201H	M2	142,90	24,54	820,1	31,02	4.432,78	9A
FERRAMENTAS E ACESSÓRIOS										
1.8.1	891AP1	8405B	JANELA DE ALUMÍNIO TIPO MAXI-AR, COM VIDROS BATERIE E FERPAÇENS EXCLUSIVE ALZAR ACABAMENTO ECONOMIZANTE, FORNECIMENTO E INSTALAÇÃO AF 12021H	M2	1,08	271,18	820,1	242,77	270,18	9A
1.8.2	891AP1	8407O	JANELA DE ALUMÍNIO DE CORTE COCA-2 POUHAS PARRA VIDROS, COM VIDROS BATERIE ACABAMENTO COM ACEITO OU BRILHANTE E FERPAÇENS EXCLUSIVE ALZAR E CONTRAQUILIBRO FORNECIMENTO E INSTALAÇÃO AF 12021H	M2	2,00	153,42	820,1	206,98	413,07	9A
1.8.3	891AP1	8408Z	GRUPO EM ALUMÍNIO FIXADO EM VIGAS DE JANELAS, FORNADO POR TUBOS DE 50 AF 500201H	M2	2,00	201,82	820,1	488,60	690,20	9A
1.0.4	891AP1	81241	POSTA EM ALUMÍNIO DE ABRIR TIPO VENTILADA COM QUATRO PARRAÇOS COM FERRAMENTAS, FORNECIMENTO E INSTALAÇÃO AF 12021H	M2	28,00	327,00	820,1	488,20	14.638,84	9A

RECURSO +

PO - PLANILHA ORÇAMENTARIA
Orçamento Base para Licitação - OGU

Nº ORÇAMENTO	Nº BICOMV	PROPOSTANTE / TOMADOR	APÊLIDO DO EMPREENHIMENTO
LOCALIDADE SIMPLI	DATA/BASE	PREÇO/VALOR DO LOTE	MUNICÍPIO / UF
NAVAL	06-20 (DEC)	Referência de Suprimento de Assistência Social	Caramuru São Catarina
			BDI 1 26,41%
			BDI 2 26,41%
			BDI 3 0,00%

Item	Fornecedor	Código	Descrição	Unidade	Quantidade	Custo Unitário (sem BDI) (R\$)	BDI (%)	Preço Unitário (com BDI) (R\$)	Preço Total (R\$)
RECURSOS DE MANUTENÇÃO DE EQUIPAMENTOS									
1.6.6.	SIMPLI	80194	VERGAS PIRE WOLFRADA PARA SORTIÇAS COM ATE 1,8 W DE VÃO AF 202116	M	8,00	17,00	80-1	21,50	173,00
1.6.6.	SIMPLI	80192	VERGAS PIRE WOLFRADA PARA JANELAS COM ATE 1,8 M DE VÃO AF 202116	M	2,00	20,50	80-1	26,50	100,00
INSTALAÇÕES ELÉTRICAS									
1.7.1.	SIMPLI	80142	PONTO DE TOMADA RESIDENCIAL INCLUIDO TOMADA (7 MODULOS) 10x20xV CAIXA ELÉTRICA, ELÉTRICUDO, CABO RAÍSSO, QUERBA E OUBRAMENTO AF 010116	UH	17,00	133,54	80-1	166,79	2.834,23
1.7.2.	SIMPLI	80143	PONTO DE TOMADA RESIDENCIAL INCLUIDO TOMADA (20x20xV) CAIXA ELÉTRICA, ELÉTRICUDO, CABO RAÍSSO, QUERBA E OUBRAMENTO AF 010116	UH	7,00	121,27	80-1	153,29	1.073,03
1.7.3.	SIMPLI	80126	PONTO DE ILUMINAÇÃO RESIDENCIAL INCLUIDO INTERRUPTOR SIMPLES, CAIXA ELÉTRICA, ELÉTRICUDO, CABO RAÍSSO, QUERBA E OUBRAMENTO INCLUIDO LUMINÁRIA E LAMPADA AF 010116	UH	40,00	80,88	80-1	122,28	4.891,24
1.7.4.	SIMPLI	81026	PARA DE CABEÇA E ELÉTRICUDO 22 WAF 400035AF 010116	M	20,00	2,84	80-1	3,59	71,80
1.7.5.	SIMPLI	81028	PARA DE CABEÇA F. ELÉTRICUDO 4 WAF 300116AF 010116	M	15,00	4,04	80-1	5,09	76,35
1.7.6.	SIMPLI	741314	QUADRO DE DISTRIBUIÇÃO DE ENERGIA DE EMERGÊNCIA EM CAIXA METÁLICA, PARA 16 DISJUNTORES TERMOMAGNÉTICOS MONOPOLARES, COM ABRIGAMENTO TETRAEDRICO ELÉTRICO, FORNECIMENTO E INSTALAÇÃO	UH	1,00	398,77	80-1	498,13	498,13
INSTALAÇÕES HIDROSANITÁRIAS									
1.8.1.	SIMPLI	88888	UNDO SANITÁRIO SIFONADO COM CAIXA ACOPLADA LOUÇA BRANCA - FORNECIMENTO E INSTALAÇÃO AF 010200	UH	2,00	346,75	80-1	440,42	880,84
1.8.2.	SIMPLI	89071	VASO SANITÁRIO SIFONADO CONVENCIONAL PARA POD SERV PUNTO FRENTE, COM LOUÇA BRANCA SEM ASENTO - FORNECIMENTO E INSTALAÇÃO AF 010200	UH	1,00	810,26	80-1	1.031,90	1.031,90
1.8.3.	SIMPLI	837	ASSENTO SANITÁRIO DE PLÁSTICO TIPO CONVENCIONAL	UH	1,00	21,25	80-1	30,00	31,25
1.8.4.	SIMPLI	81162	LAVATÓRIO LOUÇA BRANCA SUSPENSÃO 29,5 X 50 CM OUBRAMENTO, FANHO POPULAR INCLUIDO SIFÃO TIPO GABARITA EM PVC, VALVULA E ELÉTRICA FLEXÍVEL 5000 EM PLÁSTICO E DISTRIBUIÇÃO COMANDA DE MESA, FANHO POPULAR - FORNECIMENTO E INSTALAÇÃO AF 010200	UH	3,00	162,74	80-1	212,00	638,08
1.8.6.	SIMPLI	81028	FAIXA DE MARMORE SINTÉTICO COM COLUNA 22 OUBRAMENTO, INCLUIDO SIFÃO TIPO GABARITA EM PVC, VALVULA E ELÉTRICA FLEXÍVEL 5000 EM PLÁSTICO E DISTRIBUIÇÃO DE METAL, CROMADO PADRÃO POPULAR - FORNECIMENTO E INSTALAÇÃO AF 010200	UH	1,00	287,20	80-1	325,10	325,10
1.8.6.	SIMPLI	81028	FAIXA HIDRÔNICA PLÁSTICA COM REDETIPO MARMORADO 22"	UH	1,00	168,04	80-1	187,20	187,20

PO - PLANILHA ORÇAMENTÁRIA
Orçamento Base para Licitação - OGU

№ OPERAÇÃO	№ SICOMV	PROPORCENTE / TOMADOR	AFILIADO DO EMPREENHIMENTO		
LOCALIDADE SINAPI	DATA BASE (De-20 (Des))	PROPOSTA DE PREÇOS DE CANTARILHAS DE CERRAS	0		
MATERIAL	DESCRIÇÃO DO LOTE	Relatório da Secretaria de Assistência Social	MUNICÍPIO / UF	BDI 1	BDI 2
			Cantarelas das Cantarilhas	20,40%	20,41%
					BDI 3
					0,00%

Item	Fonte	Código	Descrição	Unidade	Quantidade	Custo Unitário (sem BDI) (R\$)	BDI (%)	Preço Unitário (com BDI) (R\$)	Preço Total (R\$)	
1.8.7	SINAPI	7000	CONJUNTO PLÁSTICO BARRIL SIMPLES S. PARA ACOPLAR EM HARTE COM 1 MOLA FRIA	UN	2,00	4,46	BDI 1	5,02	11,24	R\$
1.8.8	SINAPI	8000	FALSO SERVIÇO PVC 20X 30X 30 MM, JUNTA SOLDAVEL, FORNECIDO E INSTALADO EM BARRAS DE ENCAIXE/INSTALADO EM ÁGUA FRIA AF 102014	UN	4,00	7,21	BDI 1	8,11	36,44	R\$
1.8.9	SINAPI	1400	BARRIL OU HARTE COM CANTARILHAS PLÁSTICAS 10" X 7" PARA CHUVEIROS SIMPLES	UN	2,00	5,16	BDI 1	5,86	13,10	R\$
1.8.10	SINAPI	8000	KIT DE RESERVATÓRIO DE PRESSÃO SERVIÇO DE LATAFOS 2" INCLUSIVE CONEXÕES, RDS/AVEL, INSTALADO EM BARRAS DE ÁGUA FRIA - FORNECIMENTO E INSTALAÇÃO AF 120014	UN	2,00	26,24	BDI 1	30,02	71,68	R\$
1.8.11	SINAPI	8000	PONTO DE CONSUMO TERMINAL DE ÁGUA FRIA (SIMPACTO), COM TUBULAÇÃO DE PVC 20 X 30 MM, INSTALADO EM BARRAS DE ÁGUA FRIA, INCLUSIVE PASSOS E CURVAMENTOS EM ALUMÍNIO AF 102014	UN	02,00	66,26	BDI 1	108,17	1.268,04	R\$
1.8.12	SINAPI	8000	SERVIÇO DE RESERVATÓRIO ELEVADO DE ÁGUA (TUBO HORIZONTAL), ARMAZENADO EM LATEX	UN	1,00	50,13	BDI 1	60,82	60,82	R\$
1.8.13	SINAPI	8000	PORTA TOULHA BARRIL EM METAL CRÔMADO TIPO BARRIL, INCLUSIVE FIXAÇÃO AF 102000	UN	2,00	42,81	BDI 1	56,11	108,22	R\$
1.8.14	SINAPI	8000	SABONETEIRA DE PAINEL EM METAL CRÔMADO, INCLUSIVE FIXAÇÃO AF 102000	UN	2,00	31,12	BDI 1	39,32	78,64	R\$
1.8.15	SINAPI	100011	PARA DE APOIO RETA, EM ALUMÍNIO COLAPTEVIMENTO TO COM FIXAÇÃO NA PAREDE - FORNECIMENTO E INSTALAÇÃO AF 110000	UN	1,00	191,89	BDI 1	229,61	229,61	R\$
1.8.16	SINAPI	100011	PARA DE APOIO RETA, EM ALUMÍNIO COLAPTEVIMENTO TO COM FIXAÇÃO NA PAREDE - FORNECIMENTO E INSTALAÇÃO AF 110000	UN	2,00	116,24	BDI 1	229,56	470,16	R\$
1.8.17	SINAPI	91702	COMPOSIÇÃO RESERVATÓRIO DE SERVIÇO DE INSTALAÇÃO DE TUBO DE PVC, SÉRIE NORMAL, ESQUOTO FRENTEL, DE 30 MM, INSTALADO EM BARRAS DE DESAQUAÇÃO BARRIL DE BARRILTO BARRILTO), INCLUSIVE CONEXÕES, CONCRETES E FIXAÇÕES PARA MONTAGEM AF 102015	M	4,00	36,31	BDI 1	44,83	179,52	R\$
1.8.18	SINAPI	91700	COMPOSIÇÃO RESERVATÓRIO DE SERVIÇO DE TUBO PVC, SÉRIE XL, ESQUOTO FRENTEL, 100 MM (INCL. BARRIL, DESAQUAÇÃO, BARRIL DE BARRILTO, FRENTEL, ESC. SANIT. VENTILAÇÃO OU SUB-COLETOR PERFEITO, INCL. CONEXÕES E CONCRETES FIXAÇÕES, SEMPRES AF 102015	M	4,00	53,25	BDI 1	67,49	269,72	R\$
1.8.19	SINAPI	91702	COMPOSIÇÃO RESERVATÓRIO DE SERVIÇO DE TUBO PVC, SÉRIE XL, ESQUOTO FRENTEL, 100 MM (INCL. BARRIL, DESAQUAÇÃO, BARRIL DE BARRILTO, FRENTEL, ESC. SANIT. VENTILAÇÃO OU SUB-COLETOR PERFEITO, INCL. CONEXÕES E CONCRETES FIXAÇÕES, SEMPRES AF 102015	M	90,00	41,20	BDI 1	52,00	2.600,00	R\$
1.8.20	SINAPI	91701	CAIXA ENTERRADA HORIZONTAL RETANGULAR EM ALUMÍNIO COM TUBOS DE APOIO, INCLUSIVE CONEXÕES, DIMENSÕES INTERIAS: 6,00X 4,00 X 0,100, PAREDE DE ESQUOTO AF 102015	UN	6,00	201,80	BDI 1	262,81	1.574,08	R\$

RECURSO



PO - PLANILHA ORÇAMENTÁRIA
Orçamento Base para Licitação - OGU

LOCALIDADE SHALÉ	PR SICONV	PROFICIENTE / TOMADOR	APELLIDO DO EMPREENHEIRO
09/2014	09/2014	Prohabela Municiopar de Camarajá com Lances	0
DATA BASE	DESCRIÇÃO DO LOTE	MUNICÍPIO / UF	BDI 1
09/2014	Preços da Secretaria de Assistência Social	Camajau de Olivença (RN)	26,41%
			BDI 2
			28,41%
			BDI 3
			0,00%

Item	Fonte	Código	Descrição	Unidade	Quantidade	Valor Unitário (sem BDI) (R\$)	BDI (%)	Preço Unitário (com BDI) (R\$)	Preço Total (R\$)
PREÇOS DE REFERÊNCIA EM ANEXOS DESEMPENHADOS									
1.8.1	SHALÉ	0040	PINTURA E ACABAMENTO PINTURA E JOANETE DE MASSA LÁTEX EM PAREDES, QUIS FRENHADE AF. 09/2014	M2	22,20	8,85	12,1	12,20	270,24
1.8.2	SHALÉ	0202	APLICACAO MANUAL DE MASSA ACRILICA EM PAREDES EXTERNAS DE CASAS, QUIS DEBAND AF. 09/2014	M2	22,20	17,17	12,1	21,70	481,74
1.8.3	SHALÉ	09403	APLICACAO DE FUNDO BELINDOR LÁTEX PVA EM PAREDES, UMS DEBAND AF. 09/2014	M2	881,30	2,11	12,1	2,97	2.272,97
1.8.4	SHALÉ	09406	APLICACAO MANUAL DE PINTURA COM TINTA LÁTEX ACRILICA EM PAREDES, QUIS DEBAND AF. 09/2014	M2	881,30	10,51	12,1	13,28	11.500,26
1.10.1	SHALÉ	09411	SERVICOS FINANCIEIROS EM GERAL	U2	400,00	2,18	12,1	2,78	1.104,00
						400,00			1.104,00

Encargos sociais: Para elaboração desta proposta, foram utilizados os encargos sociais do SHALÉ, para a Unidade de Federação indicada.

Observações:

Foi considerado arredondamento de duas casas decimais para Quantidade; Custo Unitário; BDI; Preço Unitário; Preço Total.

Assinatura e Carimbo do Local: _____
Data: _____

Responsável Técnico:
Nome: _____
CREAM/RN: _____
ART/RN: _____

PMGD/IRN
 Setor de Licitação
 Fls.: 10

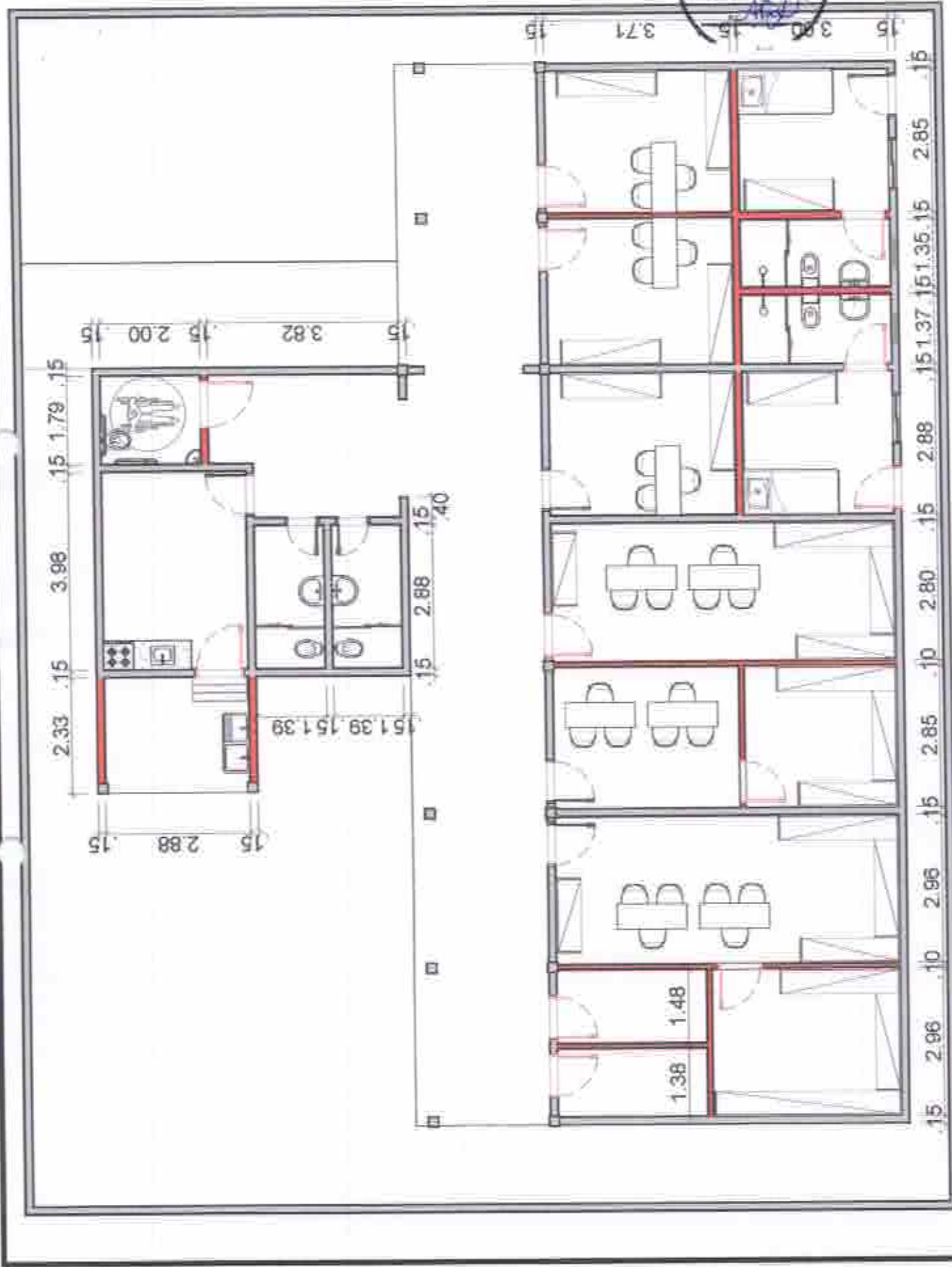



REPÚBLICA FEDERATIVA DO BRASIL
MUNICÍPIO DE CARNAÚBA DOS DANTAS/RN
SECRETARIA MUNICIPAL DE ASSISTÊNCIA SOCIAL
FUNDO MUNICIPAL DE ASSISTÊNCIA SOCIAL
Rua Juvenal Limartine, 200 | Centro | CEP: 59374-000
84 3479.2312 - 3479.2000 | CNPJ: 14.509.213/0001-58
www.carnaubadosdantas.rn.gov.br |
secretariadeassistenciasocial@carnaubadosdantas.rn.gov.br



PMCD/RN
Setor de Licitação
Fls.: 11
[Assinatura]

TERMO DE REFERÊNCIA

ORGÃO REQUISITANTE: SECRETARIA MUNICIPAL DE ASSISTÊNCIA SOCIAL	
FINALIDADE: REFORMA E ADEQUAÇÃO DO PRÉDIO ONDE FUNCIONARA A GESTÃO DO SUAS, DA PROTEÇÃO SOCIAL BÁSICA E ESPECIAL.	
PLANILHA ORÇAMENTÁRIA DE CUSTOS	
PREFEITURA MUNICIPAL DE CARNAÚBA DO DANTAS/RN	
OBRA: REFORMA E ADEQUAÇÃO DO PRÉDIO DA ANTIGA OFICINA ESCOLA	DATA: 07/12/2020
PRAZO DE EXECUÇÃO: 60 dias	

PROJETO/ATIVIDADE: 1010 – AMPLIAÇÃO DA INFRAESTRUTURA FÍSICA
UNIDADE: 001 FUNDO MUNICIPAL DE ASSISTENCIA SOCIAL
FUNCAO: 08 – ASSISTENCIA SOCIAL
SUB-FUNCAO: 244 – ASSISTÊNCIA COMUNITÁRIA
PROGRAMA: 0005 – ASSISTENCIA E DESENVOLVIMENTO SOCIAL

**RELATÓRIO FOTOGRÁFICO - MEMORIAL DESCRITIVO E ESPECIFICAÇÕES
TÉCNICAS**

RELATÓRIO FOTOGRÁFICO COLORIDO

OBJETO: REFORMA E ADEQUAÇÃO DO PRÉDIO LOCAL: CARNAÚBA DOS DANTAS - RN

FOTO 01



Descrição: Prédio da Oficina Escola/SETHAS/RN

FOTO 02



Descrição: Corredor que dá acesso às salas

FOTO 03



Descrição: Espaço de uso coletivo (cozinha e banheiros)

FOTO 04



Descrição: Salas para a realização dos atendimentos

MEMORIAL DESCRITIVO

REFORMA E ADEQUAÇÃO DO PRÉDIO DA ANTIGA OFICINA ESCOLA NO QUAL FUNCIONARÁ A SEDE DA GESTÃO DO SUAS, DA PROTEÇÃO SOCIAL BÁSICA E ESPECIAL E CADASTRO ÚNICO

INTRODUÇÃO

O presente Memorial Descritivo tem por finalidade definir as condições técnicas específicas mínimas a serem obedecidas na execução da reforma e adequação do referido prédio, fixando os parâmetros mínimos a serem atendidos para materiais, serviços e equipamentos, e constituirão parte integrante do contrato desta obra. As prescrições contidas no presente memorial serão executadas em conformidade com as normas técnicas da ABNT e legislações Federal, Estadual, Municipal vigentes e pertinentes. Quando não houver descrição do tipo de serviço a ser executado, o material ou equipamento a ser utilizado, seguir orientação da FISCALIZAÇÃO. Caberá a CONTRATADA manter no canteiro de serviços, mão de obra em número e qualificações compatíveis com a natureza da obra e com seu cronograma, de modo a imprimir aos trabalhos o ritmo necessário ao cumprimento dos prazos contratuais. Caberá a CONTRATADA manter o canteiro de serviços provido de todos os materiais necessários à execução de cada uma das etapas, de modo a garantir o andamento contínuo da obra, no ritmo necessário ao cumprimento dos prazos contratuais.

GENERALIDADES

O presente memorial tem por objetivo descrever e especificar os materiais e os serviços a serem executados. Este memorial deverá ser observado antes do início dos serviços e rigorosamente cumprido, em conformidade com o contrato, planilha da obra e demais documentos integrantes. A Contratada deverá executar os serviços atendendo às exigências dos desenhos de Projeto com listas preliminares de material, a esta especificação e obedecendo às normas pertinentes. Ainda a Contratada poderá receber, a critério do Contratante, os desenhos correspondentes de Arquitetura. Embora devam ser sempre rigorosamente obedecidos os desenhos e demais elementos do projeto, as normas e a presente especificação, a Contratada poderá, caso julgue necessário, sugerir alternativas ou modificações. Entretanto, essas alternativas e modificações só poderão ser executadas depois de expressamente aprovadas, pelo representante da Contratante.



EXECUÇÃO E CONTROLE

RESPONSABILIDADES

Ficam reservados à CONTRATANTE, neste ato representado pela Secretaria Municipal de Assistência Social e pelo engenheiro da prefeitura, o direito e a autoridade, para resolver todo e qualquer caso singular e porventura omissos no contrato ou outros elementos fornecidos. Na existência de serviços não descritos, a CONTRATADA somente poderá executá-los após aprovação da FISCALIZAÇÃO. Não serão toleradas soluções parciais ou improvisadas, ou que não atendam à melhor técnica preconizada para os serviços objeto da licitação.

ACOMPANHAMENTO

As obras e serviços serão fiscalizados pelo engenheiro do município, o qual será doravante, aqui designado FISCALIZAÇÃO.

A obra será conduzida por pessoal pertencente à CONTRATADA, competente e capaz de proporcionar serviços tecnicamente bem feitos e de acabamento esmerado, em número compatível com o ritmo da obra, para que o cronograma físico e financeiro proposto seja cumprido à risca.

Normas Técnicas Aplicáveis e Controle

Além dos procedimentos técnicos indicados nos capítulos a seguir, terão validade contratual para todos os fins de direito, as normas editadas pela ABNT e demais normas pertinentes, direta e indiretamente relacionadas, com os materiais e serviços objetos do contrato de construção da obra.

CRITÉRIOS DE MEDIÇÃO

A medição dos serviços executados deverá observar:

Somente serão medidos os serviços e fornecimentos quando previstos em contrato, no projeto ou expressamente autorizados pela Prefeitura Municipal, e ainda, desde que executados mediante e de acordo com a competente Ordem de Serviços e o estabelecido nas especificações técnicas.

Todo e qualquer serviço e/ou fornecimento extracontratual deverá ter o seu preço previamente aprovado pela PREFEITURA, e quando necessário, deverá ser executado somente após o aditivo contratual assinado por ambas as partes.



REGULAMENTAÇÃO DOS PREÇOS E SERVIÇOS

Considera-se incluso na Planilha de Orçamento os serviços a executar, podendo esses somente ser medidos em quantidade máxima descrita na mesma.

MATERIAIS

Todos os materiais e ou equipamentos fornecidos pela CONTRATADA, deverão ser de Primeira Qualidade, entendendo-se primeira qualidade, o nível de qualidade mais elevado da linha do material e ou equipamento a ser utilizado, satisfazer as especificações da ABNT, do INMETRO e das demais normas citadas e devidamente aprovados pela FISCALIZAÇÃO.

Caso o material e ou equipamento especificado nos memoriais, tenham saído de linha, ou encontrarem-se obsoletos, estes deverão ser substituídos por similares, sendo necessária a autorização da FISCALIZAÇÃO e desde que o similar proposto apresente notória equivalência com o originalmente especificado, no que diz respeito à qualidade, resistência e aspecto.

A aprovação será feita por escrito, mediante amostras apresentadas à FISCALIZAÇÃO antes da aquisição do material e ou equipamento.

Os materiais e ou equipamentos deverão ser armazenados em locais apropriados, cobertos ou não, de acordo com sua natureza, ficando sua guarda sob a responsabilidade da CONTRATADA.

É vedada a utilização de materiais e ou equipamentos improvisados e ou usados, em substituição aos tecnicamente indicados para o fim a que se destinam, assim como não será tolerado adaptar peças, seja por corte ou outro processo, de modo a utilizá-las em substituição às peças recomendadas e de dimensões adequadas.

Não será permitido o emprego de materiais e ou equipamentos usados e ou danificados. Quando houver motivos ponderáveis para a substituição de um material e ou equipamento especificado por outro, a CONTRATADA, em tempo hábil, apresentará, por escrito, à FISCALIZAÇÃO, a proposta de substituição.



MÃO DE OBRA

A mão-de-obra será competente e capaz de proporcionar serviços tecnicamente bem feitos e de acabamento esperado.

VEÍCULOS E EQUIPAMENTOS

Somente pessoal autorizado poderá operar veículos e equipamentos, sendo estes habilitados e preparados para manuseio dos mesmos. É de responsabilidade da contratada fornecer operação e manutenção de todos os veículos e equipamentos necessários à execução dos serviços.

DEFINIÇÃO DO PROJETO

O projeto de reforma e adequação do referido prédio que visa aprimorar a infraestrutura da política dos SUAS, referente ao apoio familiar, uma vez que essas refletem na melhoria da qualidade de vida da população.

ARQUITETURA

CONSIDERAÇÕES GERAIS

O projeto de reforma e ampliação do prédio, tem capacidade de atendimento a gestão do SUAS, a Proteção Social Básica e Especial.

SISTEMA CONSTRUTIVO

CARACTERIZAÇÃO DO SISTEMA CONSTRUTIVO

O sistema construtivo adotado foi o convencional.

AMPLIAÇÕES E ADEQUAÇÕES

Devido a características do sistema construtivo adotado a reforma e adequações ao projeto podem ser facilmente executadas.



DEMOLIÇÕES

As demolições de componentes, principalmente, elementos de vedação vertical, devem ser cuidadosamente feitas, após consulta ao projeto existente. A demolição de vedações estrutura.

CRITÉRIOS DE RECEBIMENTO

A obra será considerada concluída, entregue e recebida pelo contratante quando completamente montada de acordo com os critérios de execução desta especificação. Será encargo da Contratada, por ocasião da entrega da obra, a limpeza completa de toda a área em que tenham sido realizadas as obras. Esta limpeza deverá incluir a remoção de entulhos, sobras de materiais, ferrugem, sujeira, e de todos os demais detritos consequentes das obras.

GARANTIAS

A Contratada deverá garantir os trabalhos executados contra materiais defeituosos, falhas de mão-de-obra e métodos de execução dos serviços. Durante o período de garantia, a Contratada obrigará-se a refazer imediatamente, à sua custa exclusiva, todos os serviços que apresentarem falhas de material, mão-de-obra ou métodos de execução.

ORÇAMENTO

ANEXO 1

RESPONSÁVEL PELA ELABORAÇÃO DESTE TERMO

Alciene Araújo da Cruz
Secretaria Municipal de Assistência Social
Rua Treze de Maio SN - Centro
CEP: 59.374-000 – Carnaúba dos Dantas/RN

Carnaúba dos Dantas/RN, 07 de dezembro de 2020.

Alciene Araújo da Cruz
Gestora do Fundo Mun. de Assistência Social
Portaria 104/2019-GP

ANEXO I



PO - PLANILHA ORÇAMENTÁRIA
Orçamento Base para Licitação - OBT

RECONSTRUÇÃO DE VILA DE VIOA									
1.3.4	02751	02751	00	54,20	8,07	1111	10,90	299,78	RM
	ALINHADO DE PAVIMENTO DE VIOA EM UMA ESTRUTURA CONVENCIONAL DE CONCRETO ARMADO EM TREPO DE 10,00M DE LARGURAÇÃO PARA VESTIBULOS E TUBULOS DE 4,00M DE DIAM. - MONTAGEM. AF. 13/2012								
1.3.4	04104	04104	40	0,16	200,00	1111	201,20	62,61	RM
	CONCRETO PARA OBRAS DE RECONSTRUÇÃO DE VIOA EM TREPO DE 10,00M DE LARGURAÇÃO. AF. 13/2012								
1.3.4	02544	02544	312	14,40	20,27	1111	71,76	1.003,24	RM
	MONTAGEM DE ESTRUTURA DE CONCRETO ARMADO PARA VESTIBULOS E TUBULOS DE 4,00M DE DIAM. EM VIOA. AF. 13/2012								
1.3.4	02544	02544	312	30,00	20,43	1111	24,40	809,25	RM
	MONTAGEM DE ESTRUTURA DE CONCRETO ARMADO PARA VESTIBULOS E TUBULOS DE 4,00M DE DIAM. EM VIOA. AF. 13/2012								
1.3.4	02544	02544	312	10,44	140,57	1111	127,68	1.252,50	RM
	LARGURAÇÃO DE VIOA EM TREPO DE 10,00M DE LARGURAÇÃO. AF. 13/2012								

PO - PLANTILHA ORÇAMENTÁRIA
 Orçamento Base para Licitação - OBT

TOMADA DE PREÇOS E LICITAÇÃO										
1.6.1	TRABALHO	3410	TAREFAS DE ADEQUAÇÃO TIPO MANUTENÇÃO COM TROCA DE BATERIAS E PARAFUSOS EXISTENTES ACESSORIOS, ACABAMENTOS E CONTRAPINTE E REVALIAÇÃO AP 12/2019	30	1,00	271,18	10%	244,16	244,16	13.624,08
1.6.2	MANUTENÇÃO	3410	TAREFAS DE ADEQUAÇÃO DE CORRETORES E REVALIAÇÃO DE TUBOS, TUBULOS, BATERIAS, ACABAMENTOS COM ACERTOS DE MANUTENÇÃO E TROCA DE BATERIAS EXISTENTES E CONTRAPINTE E REVALIAÇÃO AP 12/2019	30	2,00	650,42	10%	585,36	585,36	413,12
1.6.3	TRABALHO	3410	TAREFAS DE ADEQUAÇÃO TIPO MANUTENÇÃO COM TROCA DE BATERIAS E PARAFUSOS EXISTENTES ACESSORIOS, ACABAMENTOS E CONTRAPINTE E REVALIAÇÃO AP 04/2019	30	2,00	271,18	10%	244,16	244,16	209,20
1.6.4	TRABALHO	3410	TAREFAS DE ADEQUAÇÃO DE TIPO MANUTENÇÃO COM TROCA DE BATERIAS E PARAFUSOS EXISTENTES ACESSORIOS, ACABAMENTOS E CONTRAPINTE E REVALIAÇÃO AP 12/2019	30	25,00	211,60	10%	190,44	190,44	11.603,84



PO - PLANILHA ORÇAMENTÁRIA
Documento Base para Licitação - OCU

LOCALIDADE: RIMAPI	DATA BASE: 08/2013 (DESI)	DESCRIÇÃO DO LOTE: (Informar na descrição de Apresentação Segura)	MUNICÍPIO / UF: Curvelo/BH	ROD 1: 26,42%	ROD 2: 20,41%	ROD 3: 0,00%
NR OPERAÇÃO	NR BICORR	PROFONEITE / TOMADOR: Prefeitura Municipal de Curvelo/BH	APRESENTAÇÃO DO EMPENHAMENTO: 0			

REC

Itm	Projeto	Código	Descrição	Unidade	Quantidade	Custo Unitário (com IPI)	ED (%)	Preço Unitário (com IPI)	Preço Total (R\$)
1.8.7	00000001	7000	CHUVEIRO - PLÁSTICO BRANCO, BRANCO, 5" PARA ACIONAR EM BANHEIRO	UN	2,00	4,43	100%	5,02	11,24
1.8.8	00000001	8000	PARA SIFONADO, PISO, 100 X 100 X 10 MM, JÓIA, BORGARVEL, POLÍMETO E INSTALADO EM BANHEIRO, DE ESCAMINHAMENTO DE ÁGUA SANITÁRIA	UPR	4,00	7,31	100%	9,13	36,54
1.8.9	00000001	11000	REDE DE DRENAÇÃO COM ESCORRIMENTO PLÁSTICO, 170 X 170 PARA CHUVEIRO	UPR	2,00	5,18	100%	6,25	15,10
1.8.10	00000001	8000	OUT DE SIFONADO DE PREENCHO BRUTO DE LATA DE INCLINAÇÃO COMBUSTÍVEL, MONOVAL, INSTALADO EM BANHEIRO DE ÁGUA FRIA - COMBUSTÍVEL E INSTALADO EM BANHEIRO DE ESCAMINHAMENTO DE ÁGUA SANITÁRIA	UPR	2,00	28,24	100%	35,82	71,64
1.8.11	00000001	8000	COMBUSTÍVEL MONOVAL, INSTALADO EM BANHEIRO DE ÁGUA FRIA - COMBUSTÍVEL E INSTALADO EM BANHEIRO DE ESCAMINHAMENTO DE ÁGUA SANITÁRIA	UPR	12,00	85,59	100%	108,17	1.298,04
1.8.12	00000001	00000001	ESPECIFICAÇÃO DE RESERVATÓRIO ELEVADO DE ÁGUA QUENTE	UN	1,00	301,12	100%	332,42	633,42
1.8.13	00000001	9000	FORÇA TOTALIZADA, BANHEIRO EM METAL, COMBUSTÍVEL, TIPO BANHEIRO	UPR	2,00	12,81	100%	24,11	108,22
1.8.14	00000001	8000	REDE DE DRENAÇÃO DE ÁGUA SANITÁRIA, COMBUSTÍVEL, INSTALADO EM BANHEIRO DE ESCAMINHAMENTO DE ÁGUA SANITÁRIA	UPR	2,00	33,28	100%	39,22	78,44
1.8.15	00000001	10000	REDE DE DRENAÇÃO DE ÁGUA SANITÁRIA, COMBUSTÍVEL, INSTALADO EM BANHEIRO DE ESCAMINHAMENTO DE ÁGUA SANITÁRIA	UPR	1,00	181,29	100%	203,91	229,91
1.8.16	00000001	10000	REDE DE DRENAÇÃO DE ÁGUA SANITÁRIA, COMBUSTÍVEL, INSTALADO EM BANHEIRO DE ESCAMINHAMENTO DE ÁGUA SANITÁRIA	UPR	1,00	188,24	100%	220,58	279,10
1.8.17	00000001	91792	RESUMO	M	4,00	162,11	100%	49,25	179,52

PMAP

